ワールドジャパン　エステティシャンのための美容情報誌

サロン百花

WORLD JAPAN
WINTER 2017

Cover model:
エステティックパール代表
花房 侑香先生

中野陽子先生インタビュー
現在の美容業界の方向性

大畑綾子の
エステティシャンこそ元気で綺麗に!
血管年齢

社長の心～大畑慶高
タイ・バンコクの美容情報

セミナー開催
お客様がどんどん集まる エステサロンの作り方

美容対談

現在の美容業界の方向性

中野 陽子先生 × 大畑 綾子

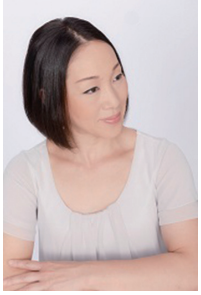

中野 陽子（なかの・ようこ）
美容スペシャリスト育成トレーナー・サロンプロデューサー

美容業界 25 年以上のキャリアの中で、延べ 5 万人以上のお客様のお肌や体のみならず、心のコンディショニングを託され、5,000 人以上のエステティシャン・セラピストの教育に携わる傍ら、プライベートサロン運営の経験を生かし、サロン現場とお客様、美容業界全体の豊富な情報を持ち続け、リアルかつ有効な発信をしながら活動中。すべての商材には魅力（強み）があり、うまく味方につけることでセラピストの実力の底上げになる使い方・見せ方をプロデューサー目線でブログやコラムで発信中。

大畑 綾子（おおはた・あやこ）
ワールドジャパン株式会社の代表取締役副社長
美容家

20 代は整体、リンパ療法を学びながらプロの総合格闘家として活躍。
美しさは健康あってこそをモットーにサロン運営、美容機器販売に携わる。
全国のエステサロンをコンサルティングし、支持者も多い。確実に施術結果を出すことに意欲を燃やし、サロンビジネスとしても成功を収めている。

綾子　本日は、美容スペシャリスト育成トレーナー・サロンプロデューサー　中野陽子先生をお迎えいたしまして、お話をお伺いしたいと思います。美容業界の人間であれば、中野先生のお写真を見ると、皆さん「あー！見たことある！知ってる!!」と言われるのでは？　全国に教え子もいっぱいいらっしゃるとお聞きしております。そんな中野陽子先生の美容業界での第一歩はサロンからスタートですか？

中野　さかのぼること30年ほど前、当時では珍しい都内有数の高級住宅街にあるご紹介制サロンにて、いちサロンスタッフから1年で広尾店店長へ、そこから数店舗のマネージャー、統括へと昇格する過程で、自分自身が「売上を上げることができるスタッフ」から「売上を上げることができるスタッフ育成」を担ってきました。

綾子　1年ですごいですね！

中野　また、お客様のニーズをいち早く感じ取ることができる感性を評価していただき、メニュー開発や空間のプロデュースも手掛けて参りました。インターネットが普及する以前の手段が少ない中での集客で「惹きつける」ことを習得した気が致します。

綾子　売上、人事管理だけではなく！メニュー開発から、物件、内装のプロデュースもされたんですね。

中野　この経験が施術のみならずコンセプト・技術・接遇・空間・スタッフ育成を一直線上で行うサロンプロデュースに、売上だけではなく〝サロン評価〟を底上げすることができるスタッフ育成をメインとした美容スペシャリスト育成トレーナーという仕事のルーツです。

綾子　そのご経験が今のお仕事にもつながっていらっしゃるのですね！

　中野先生の肩書でいらっしゃる「美容スペシャリスト育成トレーナー／サロンプロデューサー」とはどんな仕事内容ですか？

中野　手や体重、体感、体力と、施術を行う施術者が持ち合わせている要素は、ひとりひとり全く違いますが、技術力アップには法則とコツが存在します。どんなメソッドでも、フェイシャルでもボディでも「からだの使い方」の徹底指導と施術者が行う〝行動を言語化〟できれば「伝えたい技術・サービス」は余すところなく伝えられるのです。技術のプロトレーナーではなく、敢えて〝美容スペシャリスト育成トレーナー〟という肩書から伝えたいことは、施術と知識・情報の全てを持ち合わせてプロと言えるということです。

綾子　いわゆるコンサルタントとはどう違うのでしょうか？

中野　サロンプロデューサーとしての仕事は、人材育成よりも前の新規開業時、またはリニューアルの際の、サロン様の持ち味や地域柄を踏まえ、コンセプトの立案から空間プロデュース、集客プラン、スタッフ育成といったことを一直線上で行うことになります。経営面でのコンサルティングと圧倒的に違うところは、「お客様に接するサロンスタッフのプロデュース」といったところかも知れません。

綾子　ところで、中野先生、サロンプロデューサー目線からみた「2017年のエステサロン現場目線でのトレンド」美容業界の流行語大賞的な…どんなものがありましたか？

中野　お客様の心惹かれるキーワードはいつも「どこかで聞いたことがある」引っ掛かりのある言葉です。

　エステサロン現場でのトレンドは、市場に出回る商品やトレンドをいかに「サロンクオリティ」にして提供できるかというところです。ここから考えますと、フェイシャル部門では資生堂とPOLAの成分は違えど「化粧品でシワが消える」と厚労省に認めさせ、数多くの女性誌に「しわ取り化粧品」の特集が組まれることになった「しわ取り美容液」を始めとする〝シワ取り合戦〟ではないでしょうか。

綾子　〝シワ取り合戦〟（笑）凄いキーワードですね!!

　ボディ部門はいかがでしょうか？

中野　ボディ部門では、AYA、ゆんころのようなカリスマまで現れた「腹筋女子」というキーワードから一般の方にも「余分なものをそぎ落とす」「脂肪の燃焼は筋肉強化から」というのが知れ渡った年でした。

　これによって「運動が続かないならサロンに通うしかない」が、サロン現場でお伝えしやすくなったことも事実ですよね（笑）ボディ部門は「脂肪を燃やしたいなら筋肉強化から」でいかがでしょうか！

綾子　「筋肉強化！」キャッチーなお言葉いただきました！

綾子　今後のお客様のニーズはどうなっていきそうですか？

中野　ニーズは、年齢、地域柄、サロン様が得意とすることによって様々ですが、サロン集客と売上に関してのニーズということになれば、市場に出回る情報を味方にして、どれだけこちらに「惹きつけることができるか」だと思います。

綾子　最後に、エステサロンを経営されているオーナー様、これからご自身でお店をやってみたいというエステティシャンの方に一言いただけますか？

中野　どれほどトレンドが移り変わろうと「もっと痩せたい」「若返りたい」「きれいなお肌になりたい」という美容のニーズは変わりません。このお客様に潜む願望を、時には「ギクッ」とさせたり、共感を呼んだりしながらサロンに惹きつけ続けること、セルフサービスでのエステではなく、プロの手による技術の提供を望んで来店されるお客様のニーズには、技術や結果とともに「人」が大きく関わっているということをサロン様が強みにして頂けたらと思います。

綾子　中野先生、本日は貴重なお話ありがとうございました。エステの仕事をさせていただいている私たちの根幹となる大事なお話を聞かせていただきました。サロンは人。私たちも日々努力し、人間を磨いていかなくてはと思いました。

若さと健康の大きなカギ「毛細血管」。実は毛細血管は、年齢と共に減ってゆくため、肌など体中の細胞が酸素&栄養不足になってしまい大問題となります。もちろん肌だけではありません。肺や肝臓などの臓器、そして脳にまで影響して、肝臓病や認知症など、様々な症状の引き金になると考えられているのです。

そこで今、大きく注目され始めたのが「毛細血管ケア」という新発想です。毛細血管を若い状態でキープすることで老いや病を防ぎ、アンチエイジングの切り札とするものです。

毛細血管は美肌に欠かせない

毛細血管は、動脈と静脈をつなぐほそーい血管です。網目状になっていて、酸素と二酸化炭素のガス交換をしたり、栄養素を届けて老廃物を回収しています。

皮膚の新陳代謝（ターンオーバー）は皮膚の細胞が生まれ変わることですが、この毛細血管が酸素と栄養を届けて老廃物を回収して新陳代謝がスムーズに進むので、毛細血管が美肌にとても大事なんです。

体の老化＝毛細血管の劣化!?

最新研究で分かってきた驚きの新事実。それは〝毛細血管は年齢と共に減っていく〟ということです。毛細血管は全身の血管の99%を占め、酸素と栄養を体のすみずみまで送り届ける大切な働きをもっています。体全体に張り巡らされていて、すべてをつなぎ合わせると長さ10万㎞もあり、地球2周半分にもなります。動脈や静脈は全身の血管の1%にすぎません。

大畑綾子の

エステティシャンこそ元気で綺麗に！

私たちエステティシャンは、お客様の心と身体に寄り添い、お客様が元気で綺麗になり生き生きとした人生を歩んでいただくためのお手伝いをする仕事です。

皆さまもお客様にもっと喜んでいただける自分に成長するために日々心身ともに頑張っていらっしゃるでしょう。

やりがいはありますが本当にハードな仕事です。でもそれは、元気があってこそいい仕事ができるのです！

数回にわたり、エステティシャンこそが元気でより綺麗になってほしいとの想いで、最新の健康・美容情報をお届けしたいと思います。今回は最近巷でよく耳にする「血管年齢」についてお話しします。

また、毛細血管の太さは 5~10ミクロン。酸素を運ぶ赤血球は8ミクロンで、赤血球がなんとか通れるくらいの太さです。

毛細血管のゴースト化

毛細血管は、血管内皮細胞が筒のようにあり、その表面を壁細胞が覆っています。壁細胞が覆うことによって、毛細血管の構造は安定化しています。歳をとると、周りの壁細胞が弱って剥がれてしまいます。

加齢で壁細胞が剥がれると、毛細血管は脆くつぶれてしまい、最終的には消えてなくなってしまいます。

これが毛細血管のゴースト化です。

30代と70代を比べると、毛細血管の数は4割くらい減ってしまうと言われています。

毛細血管のゴースト化が肌のシミ・しわたるみの原因

皮膚に酸素や栄養が届かなければ、シミ・シワなどお肌のトラブルの一因になります。

毛細血管のゴースト化の影響が最も大きいのは一番外側にある〝肌〟です。

酸素、栄養素が肌まで行き渡らなくなり。シミ・シワ・たるみなどが増える原因になります。

また、肝臓や肺など、臓器の毛細血管が減れば、様々な機能低下や病気が起こる可能性もあります。年をとるほどお酒が弱くなったりするのは、毛細血管の減少が要因のひとつと考えられるようになっています。毛細血管の劣化、侮ってはいけません！

毛細血管年齢 自己チェック法

① 舌の形をチェック

毛細血管がたくさんある“舌”に歯形がついている人は、毛細血管が老化しています。舌に歯形がつくのは、毛細血管でうまく水分や老廃物を回収できずにに舌がむくんでしまっているからです。

② 前屈をする

前屈がスムーズに出来ない人は、血管の老化が進んでいる可能性があります。血管が老化していると、血管が硬くなってしまい、体も硬くなるからです。

〝血流UP〟が毛細血管ケアのカギ！

毛細血管の減少や劣化を防ぎたい！なんとか復活させたい！そんな願いにこたえるカギは『血流UP』です。実は毛細血管は、年とともに、細胞同士の「接着」が甘くなってしまいます。すると血液が途中で漏れ出してしまい、毛細血管の劣化を引きおこします。しかし日ごろから十分な血流があると、細胞がお互いにくっつきあって、血液の漏れを防ぎ、健康な毛細血管を生み出してくれるのです。

次回は…

血流UPの具体的な方法について！

ZERO WORLD JAPAN 美容の悩みをゼロへ

ゼロでKO!

CelluliteZERO

Easy Price

今なら月々この価格から

リース価格 23,800(税別)円～

※分割には審査がございます。

3ヶ月でこの効果！

ウエスト 約−26cm

20代

効果には個人差があります。

Before　After

3ヶ月でこの効果！

体重 約−10.1 kg

20代

効果には個人差があります。

Before　After

社長の心

Vol. 1　タイ（バンコク）の美容情報

大畑 慶高
（おおはた・よしたか）

ワールドジャパン株式会社 代表取締役社長
陸上自衛隊入隊後、空手道「禅道会」の副理事長。
現在は高専で学んだ機械工学の知識を生かし、美容機器を開発する傍ら、働く女性を支援する理念のもと、エステティックサロンを経営する。

美容業界で1000サロン以上のお取引と300サロン以上のプロデュースを行ってきた経験を元に、私が日々感じている事や経営者目線で日本や世界のビューティーショーのレポートを皆さまにお伝えしたいと思います。

第一回目はタイのバンコクの美容展示会の様子とタイの美容情報についてお届けします。

タイ最大の美容展示会BEYOND BEAUTY ASEAN BANGKOK（ビヨンドビューティーアセアンバンコク）は9月20日から22日までの間バンコク市内のインパクトコンベンションセンターで開催されました。

バンコクは、自動車産業や電子機器産業をメインに経済が発展しています。

2011年の大洪水で大打撃を受け、一時期は経済の落ち込みも懸念されましたが、GDPは毎年確実に前年比増となっており、2020年には中間層以上の人口は8割を占めると言われています。街中は美容整形やエステサロン、コスメブランドの看板で溢れています。

そんな事からバンコクのビューティーショーは以前から興味があり訪れてみたかった展示会の一つでした。

日本企業の出展はまだまだ少ない

バンコクでは最大の美容展示会で出展社数は400社程。1日5，000人来場との事で日本のダイエット&ビューティーとほぼ同規模かと思います。

日本の展示会のように派手な装飾をしたり騒がしいブースはありませんでした。

弊社セルライトゼロブースが出展したとすればものすごくうるさいブースになるでしょう。主催者に追い出されるかもしれません。出展社の顔ぶれを見ると中国や韓国のメーカーが多くほとんど知らない会社ばかりでした。

全体的のおよそ80％程が化粧品メーカーやオーガニックなどのサプリ商品で美容イコール美顔なのかなという印象を受けました。

タイの美容業界はまだまだ美顔中心でボディメイクへの意識が向くのはこれからの市場だという事を再認識しました。

美容機器メーカーは、中国メーカーが多く出展しており機器は日本のメーカーに比べると若干見劣りする部分を感じました。体験したいと言っても今は機械が動かないと言われ、「何のために出展しているんだ！！」と心の中で叫んでしまいました。

バンコクでの美容ビジネスは面白い

タイ国内の商材や機器はまだまだ洗練されていません。富裕層を満足させる商材は少ないでしょう。

弊社のセルライトゼロはバンコクで初導入も間近ですがどんどん痩身ビジネスは面白くなっていくと確信しています。

タイの美容業界はまだまだこれから。親日家も多いタイは日本メーカーにとっていろいろな可能性を秘めています。タイの女性にとって美容整形はとても身近で美容熱も高く、日本や韓国のトレンドを追いかける女性が多い事からこれからのタイの美容業界はとても楽しみだと言えるでしょう。

最後に、今回バンコクで通訳を買って出てくれた自衛隊時代の仲間「禅道会空手道場」の秋山さんに感謝いたします。秋山さんは日本企業がタイで展開する企業のコーディネートも仕事として行っているそうです。ご興味のある方はお気軽に大畑までお問い合わせください。

エステティックパール　http://www.esthetic-pearl.jp/
花房ゆかさん（オーナーセラピスト）

温め、もみだし、引き締めるなどの効果5役を1台で!

サロン価1,560,000円（税抜）

セルライトゼロ × エステティックパール

顧客定着率を上げてくれる効果が早い複合痩身マシン

当サロンの魅力は、エステティックサロンが初めてという方でも通いやすい、アットホームな雰囲気。30～40代を中心に通っていただいているお客様のなかには、「とりあえずエステがどんなものか試してみたかった」という方も。そうした層に向けてのアピールは、新規のお客様にリピートを促し、定着率を上げるためにもとても大切だと常々考えてきました。

アピールを支えるのは、やはり結果を出せる美容機器。なかでも、いち早く効果実感を得られるマシンが求められています。

『セルライトゼロ』を知ったのは、販売元の副社長でエステティシャンの大畑綾子さんのご紹介がきっかけでした。まだ市場に十分出回っているとは言えない段階で情報をいただき、「知られざる逸品」という存在感に、まずは興味を惹かれました。詳しくお話をうかがうと、高周波機器でありながら複合機という珍しい仕様。なにより『セルライトゼロ』というネーミングにも大きな魅力を感じ、サロンへの導入を決めたのです。

痩身機器なのに心地よく試用後のコース追加続出!

導入直後よりお試しいただいたお客様からは、「たくさん汗をかける!」「柔らかくなる!」とのうれしいお声をいただいています。脂肪へのアプローチという点で、結果が出るのが早く、お試し後にコースを追加していただけるお客様も多くいらっしゃいます。

お客様の肉質を選ばず、使うほどに肌がやわらかくなる点。そして、引き締められてより美しくなる点には、施術する側の私たちも、深く満足しています。スタッフたちには、操作が簡単で扱いやすいマシンであるという点も、広く受け入れられているようです。

お客様の側からは、施術の心地よさを指摘されることが多いです。施術直後に「気持ちいい。これなら続けられそうですが、どのくらい通えば希望通り痩せられますか?」などのご質問もよくお受けしています。痛みや辛さを我慢してこそ結果が得られるという痩身マシンの常識を覆す、その体感は『セルライトゼロ』ならではのものだと思います。

特別に営業トークを行なわなくても、お試し施術さえ受けていただければ、自然とリピートにつながる痩身マシン、それが『セルライトゼロ』です。これまでの痩身マシンに満足できていないサロンオーナーさんなら、一度お試しになってみる価値は絶対にあります!

こんな風にサロンに設置、使用しています!

サロンスタッフからも人気が高い。「扱いやすいしコンパクト。全身ケアできるので一台あると安心」

珍しい形状でお客様の近くに設置できるのもポイント。さらにキャッチーなネーミングで覚えていただきやすく「また受けたい」とリクエストされることも。

「汗が出やすくなった」「肉質がやわらかくなった」と、違いが出るのが早く、コースを追加されるお客様が増加。扱いやすいので施術のしやすさも関係しています」

導入についてのお問い合わせはこちらへ

ワールドジャパン株式会社　http://esthekiki.com/　0120-99-4104

EWJ　©2017 エステティック通信編集局使用許諾済み　第201710号

セミナー開催のお知らせ

テーマ

お客様がどんどん集まる エステサロンの作り方

講師

大畑 慶高

大畑 綾子

日時

2018年
1/16(火) **2/8**(木) **2/20**(火) **3/8**(木) **3/20**(火) **4/10**(火) **4/19**(木)

① 10:30 ～ 13:00 ／ ② 15:00 ～ 17:00

内容

①セルライトゼロ技術セミナー部位別テクニック（セルライトゼロご購入者限定。1サロン2名様まで）
～お客様にまた来たいと言わせるセルライトゼロのテクニックを、大畑綾子が指導します。

②座学セミナー（サロンオーナー様限定）

	① 10:30 ～ 13:00 セルライトゼロ技術セミナー 部位別テクニック	② 15:00 ～ 17:00 座学セミナー
1/16（火）	背中、二の腕 残席わずか 講師：大畑綾子	お客様がどんどん集まるエステサロンの作り方～その2 講師：大畑慶高
2/8（木）	小顔 残席わずか 講師：大畑綾子	お客様がどんどん集まるエステサロンの作り方～その3 講師：大畑慶高
2/20（火）	下半身 残席わずか 講師：大畑綾子	いまさら聞けない肌知識～基礎知識編 NEW! 講師：田中徹（㈱ラティアクリエイツ取締役）
3/8（木）	腹部、腰回り 残席わずか 講師：大畑綾子	お客様がどんどん集まるエステサロンの作り方～その1 講師：大畑慶高
3/20（火）	背中、二の腕 講師：大畑綾子	成功率90%以上！必ず痩せさせるホームケア NEW! 講師：田中徹（㈱ラティアクリエイツ取締役）
4/10（火）	小顔 講師：大畑綾子	お客様がどんどん集まるエステサロンの作り方～その2 講師：大畑慶高
4/19（木）	下半身 講師：大畑綾子	売り上げが上がる内装デザイン NEW! 講師：熊手えり（㈱デザインラボルナソル代表）

※内容が変更になる場合がございます。

会場

ワールドジャパン株式会社　本社
東京都渋谷区恵比寿西2-17-6　代官山ウエスト303
TEL：090-4464-8717
恵比寿駅徒歩4分／代官山駅徒歩3分
※お申し込みいただいた方へ後日メールにて地図をお送りいたします。

募集数

各回10名

受講料

①セルライトゼロ技術セミナー
5,000円 ⇒ 無料（既存様）
②座学セミナー 5,000円 ⇒ 無料（既存様）

申込

弊社ホームページよりお申し込み下さい。
http://esthekiki.com
ワールドジャパンエステカレッジ
お問い合わせ：info@w-japan.net

in 名古屋

- 日時：2018年 **2/13**(火) **4/17**(火)
  13:30 ～ 16:00
- 内容：下半身(2/13)　腹部、腰まわり(4/17)
- 講師：大畑綾子
- 会場：TKP名古屋ルーセントタワー16階Eルーム
  愛知県名古屋市西区牛島町6-1
- 募集数：10名
- 受講料：5,000円 ⇒ 無料(既存様)
- 申込　：ワールドジャパンエステカレッジ

是非ご友人をご紹介ください!!

セミナー終了後 16:00 ～ 18:00

セルライトゼロ体験会開催

Aloha

アロハ！ボディスペシャリストのケンタロウです。
ハワイ暮らし 20 年。ガイドブックには載っていないローカルなハワイを紹介します！

高級住宅街カハラ地区にあるカハラモールはおすすめスポット！オーガニックスーパー＆ナチュラルスーパー「ホールフーズマーケット」に併設するレストラン「PUKA' S」は、スーパーの商品を持ち込んでもいいし、オーダーもできます。僕のおすすめはブロッコリーとシュリンプのから揚げ。フワフワでサクサクでヘルシー！和食っぽいハワイの味を楽しめます。ちなみに僕は 1 日に 5 ～ 6 食、野菜とプロテインをメイン食べるのでこれは「おやつ」お菓子やジュース類はなるべく取らないように心掛けていますが、どうしても飲みたい！って時はコレ！

100%オーガニックジュースか、きゅうり・セロリ・ケール・レモン・スイカのジュース！さっぱりしていてアツいハワイにはピッタリ！ここのスーパーには日本ではないオーガニックのジュースがあるのでハワイに来たらぜひ試してみてくださいね！

ハワイにおいでよ！

ケォーニ・ケンタロウ（安孫子健太郎）
BBJ ハワイ大会優勝／ BBJ 日本大会 2 年連続準優勝マッスルタレント＆パーソナルトレーナー
ハワイ・ワイキキにあるサンドヴィラホテルにて本場アメリカ式ダイエットを日本人向けにアレンジしたトレーニングジムを経営。モデル・タレントとしても活躍中で、ハワイアンエアライン・ファーストクラスイメージモデル／ J:COM ハワイ情報番組『ローカルハワイ』MC 出演中！

ワールドジャパン商品紹介

1000HzのEMS筋肉運動が ホームエステの常識を変える

健康や美容を求めて来店したお客様が次回までのインターバルでせっかく得た成果がダウンしてしまうのは勿体無いですよね。より効果を早く確実に実感していただくためにホームケアできる「ゼロスリム」を開発。

- 1000Hzの中周波の筋肉運動を促進させる
- 業界初!3つの波形で効率よくスリムアップ
- パットを使わないメタル素材で直接刺激
- 痛みの緩和に成功
- 専用ゲルで結果を早く出せる

ゼロスリム
¥97,000(税別)

体温を熱エネルギーに変える 光電子繊維でリラックス

「ゼロスリムサポーター」は、遠赤外線効果で、理想のシルエットへ導くシェイプアイテムです。「ゼロスリムボディマッサージゲル」でマッサージした後にゼロスリムサポーターを付けてリラックスしてお休みいただくだけでスッキリします。マッサージと遠赤外線の相乗効果で発汗作用を促し、キュッと引き締まったボディラインへ。

ゼロスリム　サポーター［足用・ボディ用］
各¥28,000(税別)

全身をデザインする引き締めゲル

①ダブルの効果でしっかり脂肪を抑制
クリサンテルムインジクムエキスがセルライトの抑制を促進し、カフェインが脂肪を分解。
②ナノ化された成分が有効成分を素早く届ける。
③マイクロコラーゲンが凸凹肌をケア
④AHAで余分な角質をケア。
⑤洗い流さなくてもオッケー。むくみを解消し引き締める。

ゼロスリム　ボディーマッサージゲル
¥7,000(税別)
内容量：200g

外面と内面をリフトアップして小顔に

①植物性幹細胞配合＝ハリ弾力キープ
②世界3大ビーカー成分配合（マンゴスチンエキス、マンゴーエキス、チエリモヤエキス）＝細胞賦活作用で生き生きとした肌に。
③パルミトイルペンタペプチドー4＝マイクロコラーゲン
④カラスムギ穀粒エキス＝たるみしわを防ぐ
⑤旧表示指定成分、エタノール、鉱物油、紫外線吸収材不使用の安心安全処方

ゼロスリム　フェイスマッサージソリューション
¥10,000(税別)
内容量：80g

ダイエット継続の根本に着目 成功プロセスを徹底究明

大切な食事の代わりだから「満足」「美味しく」「艶やかに」心も体も健康的なダイエットを! 今まで数々のダイエットを体験したけれど、失敗ばかりの方へもお薦めできるダイエット成功のために必要なノウハウが詰まった商品。それがダイエットゼロです。ダイエット成功へと導くための“壁”となる部分を徹底解決。ダイエットの根本を見直し、確実な対処法が組み込まれたダイエットゼロです。

ダイエットゼロ
¥15,000(税別)
1袋40g×14袋

ストレスを受けた身体を 植物のエキスで美しくキレイにする

ストレスを打ち消す植物発酵エキスを与えることで、身体を正常に保ち健康や美容のバランスを整えます。セルファインの主成分は、植物のエキス。セルファインには古くから日本人の食生活の基本である米胚芽や大豆、さらにルイボスティーエキスやコラーゲンなど美容素材がふんだんに取り入れられています。液状なので吸収率は抜群。たった10mlで身体の中から元気になります。

セルファイン
¥8,000(税別)
10ml×15個×2袋

ダイエットと逆の発想! 脂肪組織や 脂肪細胞の蓄積量を増やす

豊かなバストに導くと共に豊富なスキンケア成分が働きかけて健やかにうるおった美肌に導く高性能バストジェル。脂肪を蓄積させる作用に優れたハナスゲ根エキス(ボルフィリン)と女性ホルモンの働きを助けるワイルドヤムエキス、ブエラリアミリフィカ根エキス、ヒオウギエキス、さらに皮膚再生作用に優れたシアノコバラミン(ビタミンB12)を配合し、ハリと弾力に満ちた豊かなバストに導きます。

ベルシーノゲル
¥12,000(税別)
内容量：150g

フラーレンと炭酸Gas効果で 弾ける美肌を生み出す

炭酸Gasの働きを活用し、細胞の一つ一つに酸素を届ける革新的なパックとして誕生しました。エステリウムの炭酸Gas浸透効果は、まるで雲の切れ間から差し込む光の様に、お肌にやさしく働きかけます。お肌のケアを続けることで、肌細胞のターンオーバーが乱れないようにします。

エステリウム
¥20,000(税別)
A剤、B剤各10包、フォーム×1、スパチュラ

ゼロでKO!!

ZERO slim

ゼロスリム

プライベートエステ機器

ゼロスリム専用ゲルクリームセット　97,000円(税別)

ゼロスリム専用ゲルクリーム

自宅エステ 7つの魅力

機能性

- ☑ 痩身ができる周波数：**EMS効果**
- ☑ 特殊電気パルス導入を同時出力：**美容浸透効果**
- ☑ パッド式ではできなかった箇所も可能：**部分ケア**
- ☑ 身体にフィットしやすい：**手の平サイズ**

体感

- ☑ 顔用の低周波：**スピード小顔、むくみ除去**
- ☑ 筋肉をつくる：**代謝効率アップ**
- ☑ 脂肪燃焼：**二の腕、お尻、ひざ上などのたるみ引き締め**

発行元：

WORLD JAPAN

ワールドジャパン株式会社　本社
東京都渋谷区恵比寿西 2-17-6　代官山ウエスト 303
０１２０－９９－４１０４