ワールドジャパンがお届けするエステティシャンのための情報誌

サロン百花

2019Autumn

社長の心
経営について
大畑 慶高

LIFE SYTLE BEAUTY
糖化について
大畑 綾子

美容対談
一般社団法人
恋愛・結婚アカデミー協会
井上敬一氏×大畑綾子

Salon Style My Style
ビューティーサロン COCO
成田 眞弓 先生

セルライトゼロコンテスト2019 結果発表
たくさんのご応募ありがとうとうございました!

エステ繁盛サロン痩身研究会
「痩身で地域NO.1を目指すセミナー」

本格稼働!



COVERMODEL
ビューティーサロンCOCO
成田 眞弓先生



美容対談

井上 敬一 先生

大畑 綾子



〈後編〉 ※前編はサロン百花夏号に掲載

綾子：話は変わりますが、いつもに増して今日もとても素敵ですね。今日はどういう感じで来ていただいたのですか？

井上：僕はいつも、「ルックスは人のために」という言葉を入れていますので、今までのサロン百花を見てどんな人が見ているのかを考えた時に、いかに伝わるかを考えました。見てくれている人に何か一つでも学んでもらえたらいいなと思うのです。学んでもらうためには、僕の言葉が入っていかないといけないので、そういう意味で読者層を想像して、女性だったらハイカラーにしようとか、可愛いきれいめにしようとか、髪の毛もちょっと下ろしていこうとか、そういうのを考えながら、トータル的にコーディネートしてきました。スーツにしようかとも思いましたが、堅すぎるかなと思ったので下はカジュアルにネクタイはしておこう、時計は派手なものでとそんな感じです。

綾子：本当ですね。すごいですね。ファッションも人に合わせるのですか？

井上：そうです。自分がこんな服着たい、こんな髪形がいいというのも大事です。よくＴＰＯとは言われますが、実はＴＰＯではなくて誰に受け入れられたいか、誰に愛されたいかというのが僕は一番大事だと思っています。サロンでは制服が決まっていることもあると思います。それでもメガネをかけたほうがいいのか、かけないほうがいいのかとか、ネイルの色を変えるとかの工夫はできますよね。誰に一番受け入れられたいかを考えるのが、僕は本当のファッションだと思います。「ルックスは人のために」というのをずっと伝えています。

綾子：見た目、会話、仕草、全てがコミュニケーションということですね。

井上：そうです。これが無言のコミュニケーションというパートです。頷きや服装、そして色や姿勢、表情というのが、無言のコミュニケーションです。非言語の部分なので意図していることとは全然違うことが伝わっていたり、真剣に話を聞いているだけなのに「この人無表情だから、聞いているのかどうかわからない」と伝わってしまったりする事があるので、「無言のコミュニケーションをまずマネジメントしてくださいね」という事を最初に伝えています。

綾子：お客様に好かれるエステティシャンって、すごく技術がうまいとかでは決してないんですよ。「あの人売上げすごいよね」とか「あの店すごいよね」というところは、その無言のコミュニケーションが出来ていてお客様から好かれているということなんですかね。

井上：自然にやっていますよね。先程綾子さんがおっしゃったように言い方悪いですが、トップレベルになると正直技術の差はあまり変わらないし、お客様からしたらわからないところなんですよね。お客様は自分のことを見てくれている一生懸命何とかしてくれようとしているというところはわかると思います。もしかしたら一般的なエステティシャンは、相手の話や悩みを聞きながら、「あぁ、そうですか」と笑顔で頷くだけかもしれませんが、一流になるとすぐにメモしたり、メモしていることを相手に見せたりしているはずなんですよ。次また来た時に、前回の話から入っていくとかですね。このようにあなたに興味関心を持って良くなってもらいたいという思いだけではなくて、外側に出る情報で伝えている人が僕は超一流だと思っています。

僕は型からでいいと思っています。武道も型がありますし、囲碁でも定石というのがありますから、そのルールをちゃんとわかっていなければ、いかに技術を高めても人柄が伝わらず、お客様も自分も損をしてしまいます。相手に喜んでもらえると自分も嬉しいし、それで更に売上も上がるのであれば、その方がいいのではないかなと思ってやっています。

綾子：井上先生のこうしたお話はどこかで聞けるチャンスはありますか？

井上：毎月シークレット婚活塾を行っています。「婚活」という看板にはしていますが、人に好かれるコミュニケーションを学べる場です。このような体験セミナーを聞くだけでも接客にはすごく役立つと思います。ぜひ来て体験していただきたいですね。

綾子：ぜひ、独身のエステティシャンに！

井上：ビジネスだけではなくプライベートにももちろん、どちらにも使えると思います。人に好かれるということは、人生を本当に豊かにします。人に好かれる、愛される人というのは、先に愛する技術を持っている人で相手に関心を持って喜ばせた結果に起こる二次的な作用だと思います。婚活でも「ハイスペック男子と結婚したい」とか「良い男と結婚したい」とかを望む人もいますが、その事よりもとにかく相手を喜ばせることに終始徹底した人が、結果的に相手に好かれます。僕は婚活塾で「男なんてちょろいよ」と冗談まじりで言っていますが、人に貢献する事や人を喜ばせるコミュニケーションしか伝えていないので、結果的に愛される人になります。

綾子：お客様に愛される、パートナーに愛される、これは人生豊かになりますよね。

井上：そうですね、これは手に入れてほしいと思います。

綾子：素晴らしい。では、井上先生の今後の夢を聞かせてください。

井上：世界一の成婚数を成し遂げる会社を作ろうと思っています。世界一ですよ。今、民間がやっている結婚相談所を超えたいという思いはありますが、競合と見ている訳ではないです。結婚ってすごく良いと思っているんですよね。僕はずっと学んできてわかったことが、結局「欲望なきところに学びはない」ということです。何かを成し得たいから学んだり、学び自体が面白いとか、学ぶ目的がはっきりしていることが大切だと。そういう意味では、恋愛や婚活は受講生の欲望が高いのですごく学んでくれます。僕の講座は、婚活を通して人間力を上げることをやっているので、「世界一の成婚数を果たした会社＝世界一の人間力を生んだ会社」になる訳です。感じの良い人たちが現れて人生を豊かにしてくれる人達が増えてくれるといいなと思います。また、結婚はゴールではないですよね、結婚後の方が長いですから。綾子さんもわかるように夫婦生活っていろいろあるじゃないですか。忍耐力、柔軟力それに計算力も必要ですよね。荒波を乗り越えていくために、先に予習しておいた方がいいなと思っています。

綾子：「これかー！来た来た‼先生言ってたー！」みたいなことですね。

井上：そうです。それを学べる本当の教育機関を今から作って、日本は少子化ですから結婚して、できれば出産もしてもらえたらいいですね。産める人もいれば、産めない人もいるのはわかっていますが、楽しい人間関係を築け

る人が増えてくればいいなというのが、表のテーマです。裏テーマを一つだけ言うと、とにかく感じの悪い人を撲滅したいということですね（笑）その為には感じの良い人を増やすしかないですから。

綾子：それは男性も女性もですか？

井上：そうです。感じの良い人が増えて、数的有利を作ればいいわけでクリティカルポイントを超えれば絶対にそうなりますからね。言葉は悪いですが感じの悪い人を撲滅という気持ちも持っています。

綾子：ありがとうございます。実際に実行できそうなことはありますか？

井上：まず人と話している時に、相手に風を送るくらい大きく頷いて欲しいですね。とにかく話を聞きながら風を送る、そしてお客様の話を時折メモする、次来た時には、リマインドから入るために、必ず顧客カルテの話から入ることです。これが細かければ細かいほどいいのです。「この前着けていたシルバーのイヤリング可愛かったのに、今日はされてないんですね」と言うだけで、自分の事をすごく見てくれていると思いますよね。これが「そんなの覚えてくれていたんだ作戦」です。わかりにくい略し方ですが、これをSOS理論と言います。

　今ではどこでも顧客カルテを書くようになりましたが、僕がホスト時代にはお客様のお酒の趣味までちゃんと細かいところまで必ず書いていました。例えば、「この間ネコちゃんが病気って言っていましたけど、大丈夫でしたか？」と前回の話から入っていくなど、自分から話すよりも相手に話をしてもらうことが大事です。これを目指すべき指標とすると、相手の居場所が出来てまた来たいサロンになります。

　二度と行くかというサロンも今は多いですが、やはりファン化しないとだめだと思うのです。それは会社がファンにするのではなくて、各個人がお客様をファンにするということです。コミュニケーションをとるためには、とにかく相手に興味関心を持っているということを心ではなく、技術として、外側に出ている情報として伝えることがすごく良いと思いますね。それは今すぐできるところだと思います。

　もう一つは、何かしら変化したことを自分の口からアウトプットする事をやってもらう事です。人間は成長していくとそれが成功体験になり、もっと頑張ろうと思えます。心折れてしまうのは変化がない時、成長が感じられない時なのです。しかし、何かをしたことに無駄はありませんので、成長が感じられない時でも本当はあるのです。どんな事でも何かしらあるわけじゃないですか。自分では気付かない変化を掘り起こして、それに気が付けば必ずうまくいきます。決してお客様に全然意味がなかったと思わせないことが重要です。そういうことをちゃんと引き出せていないエステティシャンの方も多いと思うので、出来たこと、自分が努力されたことだけを伝えてもらい、きちんと聞くことが大事です。これは、人を動かす技術にもなります。お金はかかりませんので、そこだけでもやっていただけるといいのかなと思います。変化を感じるサロンがこれから伸びると思いますのでできるのかなと思いますね。

綾子：コミュニケーションの必殺技はありますか？

井上：必殺技、一番早い方法は先程お伝えしたように風を送ることです。頷いて、風を送るということですね。これを行った受講生は会社でお土産が増えたとか、嫌いだった上司が仕事を助けてくれたという話を聞きます。頷いて風を送ることは、相手からしたら自分を受け入れてくれたというジェスチャーになるんですよね。人は、自分を受け入れてくれた人をめちゃくちゃ好きになりますから、極端な話、心で受け入れていなくても、風を送ることが大切です。もちろん心から受け入れているのが一番ですが、まずは型から入るほうが絶対にいいと思います。型を身に付けるという意味では、心よりも、そうした笑顔で頷きを送ることで、それも出来ていない人が多いですからまずはやってほしいなと思います。笑顔と風を送る、これは鉄板です。

　もう一点は、話のゴールの違いを理解することです。女性の会話のゴールは共感で、男性のゴールは称賛ですので、男性は褒めたたえ、女性の場合は共感してあげることが大事です。でも、共感というのは心でするもので、目に見えないものなので実際に言葉でどうするかというと感情をリピート、喜怒哀楽の感情をリピートするのです。例えば、お客様に、「最近どうされてましたか？」と聞いて、「いや、聞いてくださいよ。この間、上司が急に帰りがけに仕事を押し付けてきて…」と返ってきた場合、お客様の感情は辛かった、嫌だったわけですので、返すべき言葉は「それは辛いですね」ですよ。「でも、その後、帰ってからは誕生日祝いを彼氏がしてくれてすごく嬉しかったの。」と言われれば、これは嬉しい感情ですので、「それは嬉しいですよね！」と、感情のリピートをするわけです。とにかく、「辛いですよね」「楽しいですよね」「悲しいですよね」と感情をリピートすることで、女性は居場所ができますので、そういったコミュニケーションが鉄板だと思います。僕はこれを「おかきの法則」と伝えています。女性には、「おいしい」「かわいい」「きれい」だけでいいと（笑）。男性はこの法則はデートにも使えると思いますよ。デートに行って、女性が「ステーキおいしいよね」と言ったら、「おいしいよね」でいいわけですよ。例えば、24階のバーラウンジに来ていたとして「夜景がきれい」と言ったら、「きれいだよね。ところで、その服どこの服？」、「どこどこのやつですよ」、「その服かわいいよね」と。このように共感だけです。

綾子：皆さんまずそこからやってみましょう。

井上：男性は勝ち負けで生きていますから、解決してしまうんですよ。「このステーキ美味しい」と彼女が言ったにもかかわらず、「いや、俺の友達のところもっと美味しいけどね」と。

綾子：「俺もっと美味しいもの食べたことある」ということですね。

井上：女性からすると「なんだかつまんない」となるじゃないですか。共感というのは感情をリピートするだけでいいということですから。

綾子：これは、職場の人間関係や面談の時のスキルにも活かせますね。

井上：女性は共感ですが、反対に、男性は称賛ですので、「素直の法則」なんです。「すごい」「なるほど」「面白い」だけでいいのです。僕がホストの時は男性のお客様も来ていたので、女性にはこっち男性にはこっちだなと分けて、男女別マネジメントのようにやっていました。だからシャンパンが降りてたということですね。みんな居場所が欲しいんです。そんな感じですね。計算高い男でございますよ。

綾子：もっといっぱい話を聞きたくなりましたし、私も学びたいです。コミュニケーションは、人間生まれてから死ぬまで絶対必要じゃないですか。一人で生きるのは寂しいし、相手が変わっても、どこの場所に行っても、何歳になっても必要だと思うので、もっともっと知りたいなと思いました。

井上：僕は、相手に喜んでもらうことが嬉しいのです。女性は男性が喜ぶだろうと思って言ったことが実は嬉しくなかったり、逆に男性がこれは女性がきっと喜ぶだろうと思って言ったことが実は嬉しくなかったりします。男女で喜びが全然違うので、そこは難しいです。男女の脳の仕組みから感情の違いを覚えると、接客にも人間関係にも全部に役立って、めちゃくちゃ面白いですよ。

綾子：ありがとうございました。今日は勉強になりました。



井上 敬一（いのうえ けいいち）

コミュニケーションデザイナー
株式会社 FiBlink（ファイブリンク）代表取締役
一般社団法人恋愛・結婚アカデミー協会　代表理事

兵庫県尼崎市出身。立命館大学中退後、ホスト業界に飛び込み 1ヶ月目から5年間連続ナンバーワンをキープし続ける。当時、関西最高記録となる1日1,600万円の売り上げを達成。業界の革命児として、PrinceClubShionをはじめとしたシオングループオーナー業を経て、現在は実業家として企業、個人のブランディングやアパレル、サムライスーツなどのプロデュースを手掛ける他、人に好かれるコミュニケーションを伝える研修・講演を展開している。圧倒的な実績に裏付けられたコミュニケーションスキルをわかりやすく説く講演は、多くの企業・団体から支持を受けている。また、約20年間のホストクラブ経営の経験をもとに、接客術や人間関係の築き方を活かし、2015年4月から始めた「恋愛・結婚セミナー」は多くの悩める女性を恋愛や結婚の成功に導き、卒業生は150人を超える。これまで数多くのメディアに取り上げられてきた中、独自の経営哲学で若いスタッフを体当たりで指導する姿はフジテレビのドキュメンタリー番組『ザ・ノンフィクション』で10年にわたり密着取材され、シリーズ第8弾まで放映されている。

セルライトゼロ コンテスト 2019

結果発表!

セルライトゼロコンテスト2019にご応募いただきましてありがとうございました。
今回２回目となるコンテストには多数の方にエントリーしていただき、
厳正なる審査の結果、グランプリ1名、準グランプリ２名、第３位7名の方が選ばれました!

グランプリ
中島 様(52)
Rias 前島先生



左側が受賞された中島様

「非常にレベルの高いコンテストでした」

今年は昨年の2倍以上のエントリーをいただきました。非常にレベルが高く選考も難航しました。選考中、エントリーしてくださった皆様の写真やカルテを拝見していて、お客様と先生方が二人三脚で頑張っている姿が目に浮かび、とても感動しました。今後ともセルライトゼロコンテストを通じて1人でも多くの方が健康・美容意識が高まると嬉しいなと思います。　大畑綾子



施術期間　2019.4.8〜6.30

	体重	へそまわり	へそ上 5cm	へそ下 5cm	ヒップ	右 太もも	右 ふくらはぎ	左 太もも	左 ふくらはぎ
Before	61.6kg	89.2cm	75.8cm	94.3cm	93.8cm	56.2cm	36.4cm	54.7cm	34.6cm
After	47.3kg	70.9cm	61.3cm	80.6cm	82.1cm	46.4cm	32.1cm	44.8cm	31.2cm

ホームケア…ダイエットゼロ5箱、セルファイン4箱、ブラックブロック2箱、ゼロスリムサポーター(ウエスト・足)

■ 中島様コメント:

この１年でかなり太ってしまい、職場の健康診断があるのでダイエットをしなければ!と思い、リアスさんに駆け込みました。はじめは健康診断が目標でしたが、ちょうどセルライトゼロコンテストがあるのでエントリーしてみませんか?と前島さんから誘われて頑張ることにしました。
大大大好きなお酒もやめて、前島さんのアドバイス通りにダイエット生活を過ごした結果、健康診断までには目標達成することが出来ましたし、それ以上に綺麗に痩せることができて本当に良かったです!

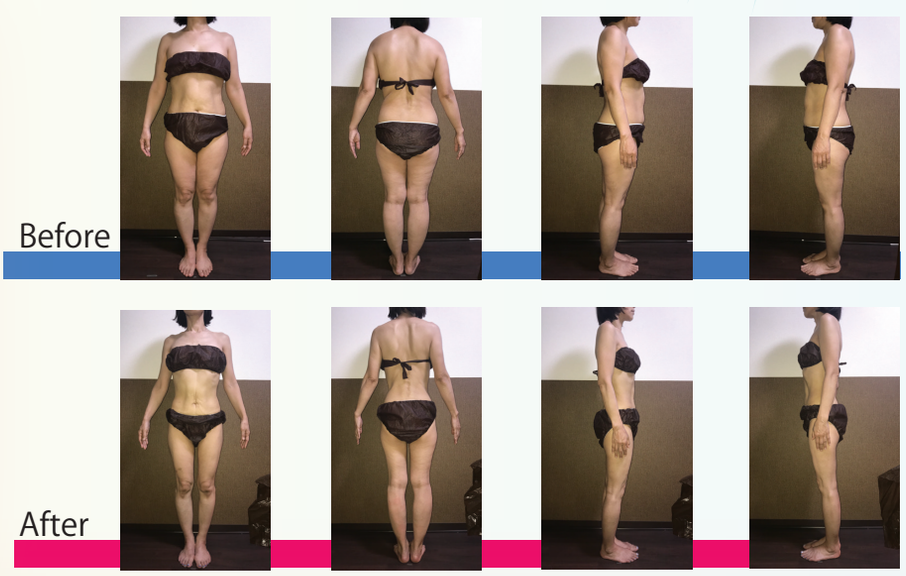



■ Rias　前島先生コメント:

とにかく短期間で痩せたいとご来店されましたので、その為にサポーターやサプリメントなどホームケアの重要性をお話しし、それをダイエット期間中すべて実行してくださいました。食事会などのお付き合いではブラックブロックを活用していただき、週１or2回の全身コースの後は軽い運動も取り入れ、私も尊敬する程頑張ってくださいました。そしてなんと内臓脂肪が6.0→1.5!健康的なお身体となりました。今後も引き続きトータルビューティのお手伝いをさせていただきます。

準グランプリ
野木 香奈江様(30)
ESPOIR　池添先生



準グランプリ
兵庫 扶美様(45)
NOLEEYN中島先生



■野木 春奈江様コメント：

4月に出席した友人の結婚式。写真を見ると輝く新婦さんと、だらしない自分の姿…このままではウェディングドレスの試着も恥ずかしくて行けない！痩せなきゃ！！強く思いました。

とはいえダイエット未経験。まずは試してみようと、出会ったのがセルライトゼロでした。始めてみると確実に減っていく体重。三日坊主の私には無理だろうと思いつつ設定した『60キロ脱却』という無謀な目標を…なんと達成！今では友人・同僚・身近な家族にまで「痩せたよね！？」と言ってもらえてます。準グランプリまで頂けるなんて、本当にあの時セルライトゼロを選んで良かったです。ありがとうございます！！





■兵庫 扶美様のコメント：

今回、セルライトゼロに出会い無理な食事制限や運動をすることもなく、目標体重に達することができました！ノーリーンの中島さんにも、癒しの空間の中で優しく丁寧に施術していただき、楽しくダイエットが出来たことに感謝しています。コンテストも優勝を目指して頑張って来ましたが、2位に入賞することができて大満足です。これからも、引き続きリバウンドすることなく体型維持に努めたいと思います。

施術期間　2019.4.24～7.31

	体重	へそまわり	へそ上5cm	へそ下5cm	ヒップ	右太もも	右ふくらはぎ	左太もも	左ふくらはぎ
Before	65kg	91cm	86cm	93cm	104cm	60cm	39.5cm	60cm	39cm
After	59.2kg	83cm	74cm	87cm	98cm	54cm	37cm	55cm	36cm

ホームケア…ダイエットゼロ3箱、セルファイン3箱、ブラックブロック2箱、ゼロスリムサポーター(ウエスト・足)

施術期間　2019.3.9～7.30

	体重	へそまわり	へそ上5cm	へそ下5cm	ヒップ	右太もも	右ふくらはぎ	左太もも	左ふくらはぎ
Before	61.35kg	88cm	80cm	92.5cm	96cm	57.3cm	35.5cm	56.5cm	35cm
After	54.05kg	81cm	72.7cm	86cm	91cm	51cm	33.5cm	49.8cm	33cm

ホームケア…ダイエットゼロ２箱・セルファイン２箱を毎日朝晩、ブラックブロック１箱、ゼロスリムサポーター(ウエスト)

■ESPOIR 池添先生のコメント：



6年付き合っている彼との結婚を考えていた野木様。ダイエットするには良い機会とセルライトゼロコンテストにエントリーされました。首から肩、背にかけてのこりがひどく褐色細胞を活性させる為に、まずはそこからセルライトゼロをかけていきました。はじめからホームケアでウェストサポーターやロングサポーターを使って頂いたので、サイズダウンは早かったです。ダイエットをすることでどんどんキレイになられていく野木様にお会いするのが毎回楽しみで、また準グランプリを獲得するお手伝いが出来た事私もとてもうれしく思います。

■NOLEEYN 中島先生のコメント：



体重の増加と中年体型にお悩みでご来店くださいました。セルライトゼロコンテストをご紹介したところ、ダイエットスイッチが入り優勝のグアム旅行獲得を目標に、二人三脚で美ボディを目指しました。施術は脂肪が固く、かなり冷えていたため、しっかり温めて老廃物を流すことに力を入れました。週1～2回のペースで通い、お食事のアドバイスを実践し、ホームケアでもセルファイン、ダイエットゼロ、ブラックブロック、サポーターを活用しました。お嬢様の応援もあったので、今回の結果に繋がったことをとても嬉しく思います。これからもダイエットでお悩みの皆様が笑顔になっていただけるよう貢献していきます！兵庫様、本当におめでとうございます。

第3位

杉本　理沙 様	Rias　前島先生
鈴木　知奈美 様	LaLaRie　富山先生
長崎　道 様	VINARE　加藤先生
花　真由美 様	錦糸町ボディケアO2　熊谷先生
山内　美穂 様	セレンディピティ　山田先生
吉岡　明子 様	SALON DE CHERIE　澤田先生
若林　亜美 様	エステティックサロンLutella　西岡先生

おめでとうございます！

社長の心

Vol.8

今回のテーマ

サロン（店舗）経営



大畑 慶高

皆さんこんにちは！

今回はサロン（店舗）経営について大事なお話しをします。

まずはサロンと言えば何を思い浮かべますか？

一口にサロンと言ってもいろいろな業種があります。ウィキペディアによると応接室や談話室といった意味もあるそうです。また、サービスを提供する店の名前に使用されることもあると書かれていました。ビューティーサロン、ヘアサロン、日焼けサロン、ネイルサロン、エステティックサロン、マッサージサロン等、私たちが経営しているエステサロンはもちろんの事、美容室、接骨院、整体院…。最近ではパーソナルトレーニングジムも見方によってはサロンと言えるでしょう。サロン運営の特徴は、お客様に役務サービスを行い、更にそれに必要な商品も販売することです。大きく効果を出すためには設備投資もしなくてはならないでしょう。

今、サロン経営に重要な事は何かと言われたら、まずは経営計画書の作成。そして財務の勉強についてと答えます。

経営計画書は、将来に向かって事業を継続させるためのいわゆるマップです。目的を明確にし、一歩ずつ目標に向かうために必要なものなのです。経営計画書を作成する前に、自社（自店）のことを客観的に見つめて、強み、弱み、伸ばしていくこと、足りないことなどをしっかり把握することが必要です。よく頭の中だけで考えを留めることもありますが、経営者としての考えを従業員や周囲に伝えるための「ツール」の一つとして、経営計画書を作成することをお勧めします。また、情報をアウトプット（見える化）することにより、考えが整理され内容を共有することも利点としてあげられます。このようなことから、経営計画書の重要性を理解して、是非とも取り入れていただきたいと思います。

次に**財務**について。

財務の大切さが分かっている経営者であれば、会社をつぶす事はまず無いでしょう。

お金の流れは、お客様へサービスや商品を販売して売上をあげてお金をいただく。家賃、商品仕入れ、人件費等の経費を支払って残ったお金が利益です。このお金の流れを絶やさずに、売上を上げつつ、滞りなく支払い、さらに利益を増やしつづけていく事が優秀な経営者といえるでしょう。

私が会社を立ち上げた時に、ある人から「絶対に赤字は出すな」と教えられました。当時は月次書類の見方も全くわかりませんでしたので、税理士さんから多くのことを学びました。財務と聞くとなんだかとっつきにくく感じる方や財務諸表は税務署に提出する時以外、必要ないと考えている方も多いかと思います。かなりもったいないことをしています。

財務諸表は日々、月々のサロンの動きを数字でまとめたものです。決算書こそ1年間の結果、いわゆるサロンの成績表となります。その成績表を正しい理解と知識で分析する力が経営者には必要なのです。また、決算書から周囲の評価を受けることもあります。例えば金融機関からの借り入れ条件や、政府の補助金・助成金を受けられるなど、社会的信用度も上がり会社を発展できる機会もあるのです。

経営者は会社が発展、継続するためにはどうするか？を常に考えねばなりません。キャッシュフローを見て利益を上げるために何をすべきかの判断ができるようになるために財務をより知る事が大事です。

最低限大事な事

① 売上から経費を引いた残りで経営をする
② 勘定あって銭足らずを防止すること
③ 常にお金のことを心配しなくても安心して仕事ができるようにすること

そのうえで発展型経営を目指します。それを勉強できるのがサロン版マネージメントゲームMG研修です。次回は財務が分かるようになるとどうなるのかという事をお話しします。

HP URL：https://esthekiki.com/consulting/

売上UP！ 圧倒的サポート体制！

地域人気サロンに選ばれ続ける

CelluliteZERO



第1位
医療関係者が選ぶ
最もキレイにやせる
ダイエットエステマシン
実査委託先:楽天リサーチ

1台5役!

- 温める
- はじける
- 溶ける
- もみだす
- ひきしめる

セルライトゼロが選ばれる理由

1 結果が違う！
たった1回の体験でも驚きの変化を実感する人が続出中！

2 圧倒的使いやすさ
2つのハンドピースで気になる脂肪もセルライトも徹底ケア！

3 万全のサポート体制
全国で導入サロン向けの研修を開催。技術&サロン運営の極意を伝授。

サロンオーナー向け
座学研修も開催！



CelluliteZERO

業務用痩身機器 セルライトゼロ

本体価格1,560,000円(税別)

月々のお支払い23,800円～

※上記金額に消費税がかかります。

WORLD JAPAN

ワールドジャパン株式会社
東京都渋谷区恵比寿西2-17-6代官山ウエスト303

0120-994-104

高度管理医療機器販売業・貸与業許可番号 第111040291号

SALON STYLE MY STYLE

ビューティーサロン COCO

私が美容に携わる仕事に就いたのは、結婚して二人目を出産してからでした。
元々美容関係の仕事に就きたいとは思っていたのですが、結婚の方が早くなってしまい、一人目を出産後は、育児に追われる日々を過ごしていました。
毎日の家事育児に加え、主人が経営している会社の事務、経理を手伝っていたので全く自分の時間がない状態でした。

そんな毎日を過ごしていく中、ある日ママ友とエステの体験に行きました。
私にはサロンで働いているスタッフさん達が皆さんイキイキしていて輝いてみえました。
日々の育児、家事、仕事と追われている中で、自分でも忘れかけていた美容の仕事をしたいという思いを、そのサロンのスタッフさん達を見てまた思い出しました。
そして、自分もエステを受けて体験したように、お客様を綺麗にして喜んでもらえるという事を仕事にできるのはやはり素晴らしい事だと思いました。

二人目を出産後、ビューティーサロンに勤めながら、元々興味のあったネイルとエステの資格を取りました。
育児、家事との両立はとても大変でしたが自分がずっとやりたかった仕事だったので両立できたのではないかなと思います。
何よりお客様から「綺麗にしてくれてありがとう。」という言葉や喜んで頂いた笑顔を見ると、この仕事をしていて良かったなと思います。

働きつつ資格を取った後、独立して1店舗目になる「ビューティーサロンCOCO」を立ち上げました。まだ子供が小さかったのもあり、自宅の1階部分をサロンにしました。
安定するまでに時間はかかりましたが、お客様に恵まれ、今では新規のご予約をお受けすることが難しくなるくらい、ご支持をいただけるようになりました。

子育てが落ち着いてきて2店舗目を考えていた時に訪れた展示会「ビューティーワールド」でセルライトゼロに出会いました。
まず試してみて驚いたのが、1回で効果を実感できた事です!
出産後、お腹のたるみや足のむくみが気になっていましたが、セルライトゼロを試してみるとかなりスッキリしました。
私自身も色々なエステサロンには勉強も兼ねて行っていましたが、1回でこんなに効果が実感できたのはセルライトゼロだけでした。
1台で5役をこなしてくれるセルライトゼロは、今では私はもちろんスタッフ、お客様も納得の効果が出る機械となりました。

そして何より共感したのがワールドジャパンさんの経営理念である、「女性の社会進出を支援する」という言葉です。その言葉の通り、サロンサポートや定期的な技術研修、経営に関する研修を行ってくださいます。
いつも大畑社長はじめ皆さんに色々サポートして頂いています。

まだ2店舗目をオープンさせたばかりということもあり、スタッフと忙しい日々を送っていますが、今よりもっとスタッフが生き生きと楽しく仕事できるよう、より良い職場環境を作り、もっともっとサロンを発展させお客様の綺麗のサポートをしていきたいなと思います。
そして私自身も明るく健康的に過ごしていき、お客様のサポートをしながらスタッフと共に成長していきたいと思います。
そして店舗展開をしていきながら、セルライトゼロを通してお客様の満足度を高められるよう頑張っていきたいと思います。

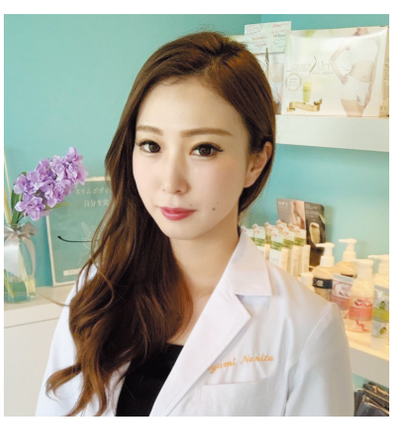

成田 眞弓 先生

Beauty Salon Coco

ビューティーサロン COCO

〒980-0803 仙台市青葉区国分町2-15-10 JPビル7F
tel.022-302-3647
営業時間 10:00~20:00[受付は19:00まで]







ZERO Skin

今回新たに自社開発したフェイシャルマシンは**第3のピーリング**と呼ばれている
“バイオピール™”を用いたピーリングのできるフェイシャルマシンです。



お悩みの方にはぜひ

- お客様が今あるコースに飽きていないか心配
- ピーリングはしたいがハーブピールトリートメントやダウンタイムに抵抗がある方
- 短時間で結果を出したいお客様
- 長年ニキビや、肌トラブルに悩んでいるお客様
- 高機能化粧品を使ってるのに思うようなフェイシャル効果が出ない方

お客様の悩みを改善するために開発したバイオピールは刺激を与えない洗い流すピーリングです。
ピーリングで汚れを取ることで、お肌は生まれ変わり美しい素肌が表れます。
ピーリングは様々なトラブルを改善するために必要なお肌のクリーニングです。
いらない角質を一枚脱ぐことで、内側から潤う透明美肌になります。

症例①：毛穴の開き

Before After Before After



毛穴の沈着・透明感

Before After Before After



エステに長年通ってるのに変化を感じられないお客様を抱えているサロン様に是非体感頂きたい一品です。
肌は身体の中で最外層にあり年々老化角質が蓄積されターンオーバーが乱れていきます。
すると肌が本来持っている役割が果たせなくなりシミやシワ、たるみなどのトラブルに。
逆を言うと、ターンオーバーが正常であれば肌の様々なトラブルはおき辛くなると考えられます。

症例②：たるみとほうれい線

Before After

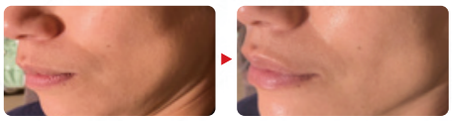

毛穴の沈着・透明感

Before After Before After

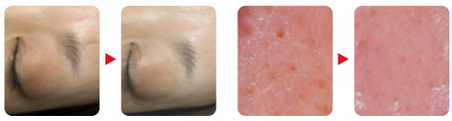

肌にハリが無くなり弛んできたフェイスライン。どんどん伸びていくほうれい線。バイオピールに含まれるダーマヴェールには肌を正常に成熟化させる効果があるので内側からハリを、そしてエレクトロリフティングによりたるみケアができます。お肌の上でコロコロ滑るように動くのでマッサージをされているような心地よさ。
表情筋のトレーニングだけでは鍛えにくい部分の筋肉まで刺激し、収縮させるから、
たるみ改善やフェイスラインの引き締め、小顔になりたい方へもお勧めです。



ダーマヴェール
ダーマヴェールはセイヨウシロヤナギエキスで肌細胞の成熟を促す効果があります。
・肌を正常に成熟化（生まれた細胞を成熟形成させるので内側から細胞を元気にする）
・乾燥肌や敏感肌に効果的
・肌荒れを起こしにくい健やかな肌にする。

ゼロスキンで−8歳肌。
年齢はごまかせませんがゼロスキンは肌を若返らせてくれます。
マッサージができなくても、テクニックがなくても
簡単操作で誰でも結果が出せます。

2019年10月7日～9日に開催される
ビューティーワールドジャパンウエストで体験できます。

本体価格970,000円（税別）
月々のお支払い16,100円～

WORLD JAPAN
ワールドジャパン株式会社
0120-994-104

WORLD JAPAN

美容業界の三大メニュー
痩身メニューで、人気の繁盛サロンになる!

痩身で地域NO.1を目指すセミナー

施術×物販×集客で
高収益を上げるための実践的ノウハウを公開!

セミナーでお馴染みのサロン指導のカリスマ木戸修先生とワールドジャパン副社長の大畑綾子が
皆様に施術×物販×集客で高収益を上げるための実践的ノウハウをお伝えします。
痩身を極めたい方必見!!



サロン指導の
カリスマ

ジャパンビューティープロデュース代表取締役
医療法人太長会内科、整形外科経営顧問
木戸 修

痩身研究会で学べる7つのこと

- 痩身の集客やキャンペーン
- 常に新しい痩身情報を発信
- 痩身のアフターカウンセリングのコツ
- 結果の出る方法
- 自身やスタッフのモチベーションアップ方法
- 成功サロンの成功事例
- サロン同士の横のつながりができる



エステ繁盛サロン
痩身研究会が
いよいよスタート!!

ワールドジャパン株式会社副社長
大畑 綾子

セミナーに
参加したい方は
まずは登録!

LINE

ワールドジャパン
公式アカウント

全6回コース ※全6回受講された方にはディプロマが発行されます!

スケジュール

9月25日(水) / 10月17日(木) / 11月19日(火) /12月5日(木)

1月21日(火) / 2月18日(火)

会場

SEVEN.(恵比寿)

通常 ~~¥120,000~~⬇

全6回 58,800円(税別)

詳しくは ワールドジャパン 痩身研究会 検索

お問い合わせ エステ繁盛サロン痩身研究会 TEL:0120-994-104 FAX:045-620-6663 MAIL:info@w-japan.net

痩身研究会 オリエンテーションセミナー

2019.7.29

ワールドジャパン株式会社は痩身を通して皆様が人気繁盛店になるべく、
あらゆる情報を学び・生かす場として「エステ繁盛サロン痩身研究会」を発足致しました。
「エステ繁盛サロン痩身研究会」とは?これをひも解くセミナー「痩身で地域NO.1を目指すセミナー」が7.29に行われ、
たくさんのサロン様にご参加、ご賛同頂きました。スタッフ一同心よりお礼申し上げます。



講師には痩身の集客は独自のものがあり最新の情報を持つ木戸修先生をお迎えいたしました。木戸先生は1000社以上の会社・サロンの経営コンサルタントを行う美容業界の第一人者です。
サロン経営をされるのであれば木戸先生の講義を聞かぬは大損です!今回は時流集客法についてでしたがもっと聞きたい!もっと学びたい!とのお声大多数でした!9月から始まるエステ繁盛サロン痩身研究会もお見逃しなく!



参加されたオーナーの皆様は真剣そのもの。あっという間の3時間でした。



痩身サロンで成功されているオーナー様の成功事例をシェアして頂きました。短期間でサロン売上400%UP、痩身コンテストグランプリ受賞者を生み出す実力派地域NO.1サロンオーナーの福島県LaLaRie 富山様



「エステを通してお客様に魔法をかける」この言葉が大変印象的でした!
その言葉通り多くのお客様に支持され多店舗展開されている 千葉県 Shanti 砂押様





「今更聞けない痩身理論」と題しまして弊社副社長大畑より脂肪代謝の仕組みなど、理論を中心とした講義が行われました。毎回内容がアップデートされますのでこちらもどうぞお聞き逃しなく!

痩身研究会後の懇親会 & 経営相談会のお時間を設けさせて頂きました。参加された先生方との記念撮影でしたが、実はこの倍の人数ご参加頂き多くの皆様との大変有意義なお時間を過ごさせて頂きました!



「エステ繁盛サロン痩身研究会」第1回目は9月25日㈬に開催予定です。皆様のご参加を心よりお待ちしております。
セミナーについてのお申込み・お問合せは下記よりお願いいたします。

info@w-japan.net

Viva!!痩身Viva!!痩研!!

WJエステカレッジ
セルライトゼロ 技術セミナー



講師：大畑綾子

セルライトゼロの技術を部位ごとに学べる技術セミナーです。
実際に施術をしていただきながら、技術の確認をしていただけます。



参加費：無料

定　員：恵比寿20名様、札幌・仙台・名古屋・大阪・福岡 各回15名様
各回1サロン2名様までお申込みいただけます。

お申込み方法：URLまたはQRコードよりお申込みください。
https://esthekiki.com/worldjapan-esthe-college/

2019年技術セミナースケジュール

会場		日時			セミナー内容	参加人数
恵比寿	ワールドジャパン	9月17日	(火)	13:00～15:00	下半身	20名様
恵比寿	ワールドジャパン	10月10日	(木)	13:00～15:00	腹部・腰回り	20名様
札幌	TKP札幌駅南口 カンファレンスセンター	10月21日	(月)	13:30～16:30	小顔	15名様
恵比寿	ワールドジャパン	11月11日	(月)	13:00～15:00	背中	20名様
大阪	大阪MTビル1号館 3階Dルーム	11月21日	(木)	13:30～16:30	小顔	15名様
名古屋	名古屋ルーセントタワー 16階Eルーム	11月25日	(月)	13:30～16:30	下半身	15名様
仙台	TKPガーデンシティ PREMIUM仙台東口	12月 9日	(月)	13:30～16:30	小顔	15名様
恵比寿	カルフール	12月16日	(月)	10:30～12:30	二の腕	20名様

2020年技術セミナースケジュール

会場		日時			セミナー内容	参加人数
名古屋	名古屋ルーセントタワー 16階Eルーム	2月10日	(月)	13:30～16:30	腹部・腰回り	15名様
恵比寿	カルフール	2月20日	(木)	10:30～12:30	小顔	20名様
大阪	大阪MTビル1号館 3階Dルーム	3月 5日	(木)	13:30～16:30	下半身	15名様
福岡	ザイマックス博多駅前ビル 3階6ルーム	3月23日	(月)	13:30～16:30	下半身	15名様
恵比寿	カルフール	4月13日	(月)	10:30～12:30	下半身	20名様
恵比寿	カルフール	6月11日	(木)	10:30～12:30	腹部・腰回り	20名様

WJエステカレッジ
座学セミナー

サロン経営のヒントとなる座学セミナー。
販促、集客、財務、経営など幅広い内容で経営者、店舗責任者には
お勧めの内容です。



講師：境 哲也氏



サロンビジネスカレッジ学校長　サロンビジネスプロデューサー　境 哲也氏

信州大学卒業後、サンリオピューロランドの広報・・宣伝業務を中心に約５年間従事。その後約８年間バンタンデザイン研究所にてスクール設立やカリキュラムの構築などを手掛ける。更に塾・予備校のコンサルティングや、大手商社でeラーニングの開発などに参画する中、知人の紹介で、著名美容師やメイクアップアーティストによるアカデミー設立の企画に携わったことが契機となり、「美容業界」」と深く関わりを持つことに。そして某化粧品メーカーでの統括本部経験を積み独立。今までの経験やノウハウをもとに、サロンやスクールの開業プロデュースや集客コンサルティングなどを行う。一般社団法人エステティックグランプリ支部実行委員

サロンビジネスカレッジ®
https://salonbusinesscollege.jp/

2019年技術座学セミナースケジュール

会場	日時	セミナー内容/講師
恵比寿 ワールドジャパン	9月17日（火） 15:30〜17:30	ForWoman 女性ホルモンについて 講師 大畑綾子 佐藤優子
恵比寿 ワールドジャパン	10月10日（木） 15:30〜17:30	売上倍増！POPの作り方 講師 境哲也
恵比寿 ワールドジャパン	11月11日（月） 15:30〜17:30	セルライトゼロバストアップセミナー 講師 佐藤優子
恵比寿 カルフール	12月16日（月） 14:00〜16:00	成功サロンに必要なこと 講師 大畑慶高

2020年技術座学セミナースケジュール

会場	日時	セミナー内容/講師
恵比寿 カルフール	2月20日（木） 14:00〜16:00	「苦手」から「得意」に変わるSNS集客 講師 境哲也
恵比寿 カルフール	4月13日（月） 14:00〜16:00	お客様の心を一発で掴む！オープンハートカウンセリング 講師 石井綾乃

お申込み方法

先着順に受付しております。下記QRコードまたはURLよりお申込みください。

お申込み専用QRコード

参加費：セルライトゼロオーナー様は無料。 通常￥5,000(税別)
定員：20名様まで。 各回1サロン2名様までお申込みいただけます。
お申込み専用URL　https://esthekiki.com/worldjapan-esthe-college/
お問合せ　info@w-japan.net

Dreams come true
エステティシャンこそ
元気でキレイに！

アンチエイジングダイエット

中年太りは老化現象のひとつ
「酸化」「糖化」「ホルモンの変化」を抑えて太らない体に



大畑 綾子

2020年には日本の女性人口の2人に1人が50歳以上になると言われています。サロンのお客様もこの年代層が増えてくることが予想されます。前回に引き続き「アンチエイジングダイエット」今回は「糖化」について、中年期からのダイエットのポイントをお話していきます。

脂肪を蓄積する「糖化」を食べ方でストップ！

「糖化」とは、私たちの体内にあるタンパク質と、食事によって摂取した糖が結びつき、糖化したタンパク質が体内に蓄積してしまうことです。

体が酸化することを俗に「体がサビる」といいますが、糖化とは過剰な糖によって「体がコゲる」状態のこと。糖化すると、老化が進み、糖尿病、高血圧、がんなどさまざまな成人病リスクの原因に…！

「コゲる」というと、こんがり焼けた料理やお菓子を思い浮かべる人が多いのではないでしょうか？砂糖と卵やミルクのタンパク質を混ぜて香ばしく焼くと風味が増しますが、「体がコゲる」となると、百害あって一利なしです。「体がコゲる」とは、一言でいうと、体内で不要な糖とタンパク質が結びついて「AGEs（糖化最終生成物）」という老化物質を生成してしまう作用です。これを「糖化」といいます。

糖はこうして悪玉になる！

糖化を引き起こす代表的な糖は「ブドウ糖」と「果糖」です。ブドウ糖の元は砂糖と炭水化物です。それが消化酵素の力でブドウ糖になり、血中に入るとすい臓から分泌されるインスリンによって体内の細胞に送られ、脳や筋肉を動かすなどさまざまな生命活動のエネルギー源になります。消費されなかったブドウ糖も、いざという時の備えとして肝臓や脂肪細胞に貯蔵されます。しかし、それ以上に摂り過ぎて余ってしまったブドウ糖は、タンパク質や脂肪と結びついて悪玉の老化物質に化けてしまいます。

一方、「果糖」は、食事や清涼飲料水から摂ると、そのまま腸から吸収され、血液中に入ると速やかに細胞内に入っていきます。果糖はブドウ糖のようにインスリンが関わることはありませんが、ブドウ糖の10倍以上の速さでタンパク質や脂肪を糖化させて老化物質を量産してしまいます。「えっ、じゃあ果糖が含まれた果物を食べても老化するの!?」と思われるかもしれませんが、果物の果糖含有量はそれほど多くなく、食物繊維なども豊富に含まれているので、適量をゆっくり食べる分には問題ありません。ジュースはお気を付けください。また、健康美容に良いと思い甘い酵素ジュースを飲んでいる方も裏の成分表示をよく見て、摂りすぎに注意してください。

あなたの体はどのくらいコゲている？
糖化度チェックテスト

以下の10項目の中で、自分にあてはまる項目の数を合計してください。合計数からあなたの糖化度リスクを判定します。

- □ 朝食はほとんど摂らない
- □ 麺類やパンをよく食べる
- □ 食事の際はまず白米から箸をつける
- □ 野菜はあまり摂らない
- □ 食べるスピードが人より速い
- □ つい食べ過ぎてしまう傾向がある
- □ 甘いお菓子や清涼飲料水をよく摂る
- □ 食べたらすぐに眠くなる
- □ 普段はあまり運動をしない
- □ 睡眠時間は6時間未満

糖化リスク判定

この判定結果は、あなたの生活習慣から導き出された糖化リスクの目安です。

▼チェックが2個以下
…糖化リスクは青信号。現在の生活習慣をキープするよう心がけましょう。

▼チェックが3～5個
…糖化リスクは黄信号！過度の心配をする必要はありませんが、生活習慣を今一度見直してみましょう。

▼チェックが6個以上
…糖化リスクは赤信号‼糖化による老化が確実に進んでいます。今すぐ生活習慣を改善しましょう。

今すぐ始められる抗糖化ポイント
糖化を防ぐ7つの習慣

生きている以上、糖化をゼロにすることはできませんが、食事をはじめとする生活習慣を変えることで、糖化を賢く予防できます。ぜひ今日から実践しましょう！

1 朝食は抜かず、間食はしない！

朝食を抜くと、血糖値が低い状態が長時間続くので、血糖を上げるインスリン拮抗ホルモンが大量分泌されます。そんな状態で昼食を摂ると、食後の血糖値が急上昇するため、今度は血糖値を下げるインスリンがすい臓から大量分泌され、一気に血糖値が下がります。まるでジェットコースターのように血糖値やインスリン拮抗ホルモンが激しく上下することで、糖化を過度に促進してしまうのです。

2 ゆっくり食べる！

食後に急に眠くなることがあるのは、早食いによってインスリンが一気に分泌されるからです。ゆっくりよく噛んで食べることで、血糖値の上昇も緩やかになり、糖化予防につながります。通常、食事を始めて20分ほど経つと、脂肪細胞からレプチンというホルモンが分泌され、脳の満腹中枢を刺激します。これによって、「あ～お腹が満たされた！」と感じるわけです。しかし、20分にも満たない早食いをすると、満腹感を覚える前に食べ過ぎてしまい、必要以上に糖を摂ることになるので要注意です。

3 「GI値」の低い食品を摂る！

食べてから1時間位で血糖値がぐっと上がりますが、その時に糖の吸収をできるだけ緩やかに抑えることが糖化予防につながります。その際に目安となるのが、血糖値の上昇スピードを数値化したGI値（グリセミックインデックス）です。GI値はブドウ糖＝100としており、100に近づくほど血糖値が上がりやすく、GI値60未満が望ましいとされています。

4 「ベジタブル・ファースト」を心得る！

「ベジタブル・ファースト」といわれるように、食事の最初に野菜から食べると、野菜の食物繊維が糖質の吸収スピードを抑えるので、血糖値の急上昇を防いでくれます。食物繊維が豊富でGI値の低いものから順に、1品ずつゆっくり食べる懐石スタイルは、糖化予防の観点からは理想的な食べ方といえます。まずご飯やメインディッシュに箸を伸ばす前に、野菜を食べる習慣を身に付けましょう。

5 クエン酸を摂る！

クエン酸が多く含まれるお酢や柑橘類も、抗糖化に役立ちます。体の細胞にはブドウ糖を燃焼するクレブス回路（TCA回路）というシステムがありますが、クエン酸にはこのクレブス回路の働きを高める作用があるのです。サラダを食べる時は、ドレッシングの代わりに軽く塩こしょうしてお酢やレモンの果汁をかけたり…

6 食後1時間以内にウォーキング！

食後1時間以内は血糖値が最も上がって糖化しやすいゴールデンタイムなので、食後すぐに横になったりするのは言語道断です！毎食後30分ほど（1日1万歩程度）ウォーキングをする習慣をつけましょう。糖化は骨にも影響しますから、骨密度を上げるためには骨に刺激を与える薄いソールのシューズで歩きましょう。外出できない時には、食後にスクワットなどの加圧トレーニングをするのもおすすめです。

7 睡眠時間は6時間以上！

新陳代謝が最も活発なのは眠っている時です。睡眠不足が続くと新陳代謝を司るメラトニンや成長ホルモンの分泌が悪くなってしまい、老化物質がうまく代謝・排泄されません。抗糖化のためには、良質の睡眠を6～7時間とることが大切です。

抗酸化対策に推奨商品

食事前 20 分、特に糖・脂質の多い時に BLOCK!
食べ過ぎてしまう食欲を抑制
アレルギーの心配なし！脂質カットと脂肪燃焼を黒ショウガ x 黒コショウで更にパワーアップ！
糖質・脂質など余分なカロリーを 40％カット

脂質カット
糖質カット
食欲抑制
脂肪燃焼



ZERO lim Black block

- サラシア、シクロデキストリンが糖の吸収をおさえます。
- ガルシニアは TCA 回路で糖のエネルギー化を早めてくれます。

植物のエキスで美しく

セルファインの主成分は、植物のエキス。
古くから日本人の食生活の基本である米胚芽や大豆。
これにルイボスティーエキスやコラーゲンなど美容素材が
ふんだんに取り入れられています。
液状なので吸収率は抜群。
たった10mlで身体の中から元気になります。



Renewal

S·O·D
CELLFINE
●植物発酵エキス●

内容量：10mL×15個×2袋
価　格：￥8,000（税抜）

ストレスを受けた身体をキレイにする

オリジナル特許成分にプラス
活性酸素除去成分「ローヤルゼリー」配合

オリジナル特許成分にさらに大豆を増量。発酵時の混合成分の割合・組合せを研究した結果、「大豆」「ローヤルゼリー」の組み合せで発酵することで、抗酸化力＋美容効果が一番高まる臨床結果がでました。今回のリニューアルでは、このパワーアップした特許成分を増量して配合しています。



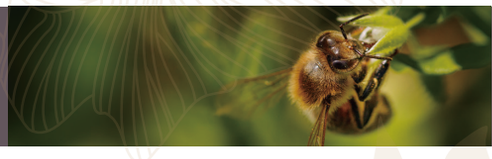

活性酸素除去成分を強化
リニューアル「松葉エキス」配合

- 抗酸化作用
- 血圧をコントロール
- コレステロール値の調整
- リラックス作用





オリジナル特許成分

米ぬか、グアバ、大豆をブレンドして発酵させたオリジナル特許成分「アンドラティア」。特殊な製法によって発酵抽出した機能性原料です。老化の原因となる活性酸素を効果的に抑えます。また、メラニン色素を生成酵素であるチロシナーゼの促進を抑えるとともに、身体の代謝機能を整え、皮脂の分泌を調整するのでニキビなどのトラブルを抑えます。

特許取得済　特許第3668722号

マシンもある、 人もいる、 後はマネジメントだけ。

Salon MG

サロン版「マネジメントゲーム MG®」



For your SUCCESS story

ゲームで経営体験

サロン版「マネジメントゲーム MG®」5 月ビューティーワールドジャパンでご紹介‼

座りたいのは「成功の椅子」

ボードゲームで経営基本の型を体感。「成功の椅子」をつかめ！



「マネジメントゲーム MG®」（MG 研修）は、 多くの上場企業で採用されている「ゲーム型経営体験」です。 ワールドジャパン株式会社はエステサロン・美容院・接骨院様向けにマネジメント・カレッジ株式会社と共同開発し、 サロン版「マネジメントゲーム MG®」を皆様に提供出来ることになりました。 ゲームを通してサロン経営のコツ・利益を出す方法を楽しく簡単に学べる研修プログラムです。



「一人一社経営」として、 ボードを使って集客・施術・販売・会計・決算というビジネスサイクルを回しながらリアルな経営疑似体験を楽しみます。 経営者感覚は単なるリーダーシップやコミュニケーション能力だけでは習得出来ません。 この MG 研修ではボードゲームを通して失敗や成功に気づき経営者感覚を磨いていきます。 さあ、 次はあなたが「成功の椅子」に座る番です‼



参加者の声

- 単なる座学の会計講座とは違い、 ゲーム感覚で会計について学ぶことができて理解しやすかったです。
- 経営者の立場を経験したことで、 経営に対する考え方をわかりやすく学べました。
- 初めて MG 研修に参加しましたが会計についての知識がなく、 私の会社は赤字経営でした。 とても焦りましたが多くの気づき・学びが得られ、 最終的には黒字転換しました！成功の椅子も間近です！

- 「マネジメントゲーム MG®」は、 マネジメント・カレッジ株式会社の登録商標です。
- ソニーが開発した「マネジメントゲーム MG®」の著作権をはじめとする一切の知的財産権はマネジメント・カレッジ株式会社が保有します。
- ワールドジャパン株式会社はマネジメント・カレッジ株式会社の正規代理店です。

サロン版「マネジメントゲーム MG®」研修開催予定

【各種お問い合わせ】ワールドジャパン株式会社　0120-994-104

Salon MG Report

第1期サロン版「マネジメントゲームMG®」の店舗経営入門コースが7/25・26に開催されました!

サロン版「マネジメントゲームMG®」はサロン運営のノウハウを短時間で効果的にかつ、楽しく学ぶことができる体験型ボードゲームです。

今回の店舗経営入門コースには無料体験会に参加されたサロンオーナー様が受講してくださり、経営のコツや利益を出す方法など、疑似経営を通して学んでいただきました。

２日間を通してより深く経営目線と感覚、今まで気が付かなかった事や実際の経営・店舗運営でなかなか手をつけられていないことの重要性など再確認できたのではないかと思っています。

ぜひ、サロン経営に生かせる無料体験会、店舗経営入門コースにご参加ください。









【セミナースケジュール】

無料体験会　マネジメントゲームMG®とは？
実際に体験していただきながら、店舗経営を理解していきます。

・日　時　：　9月 4日（水）13：30~17：00〔開催済〕
　　11月18日 (月) 13：30~17：00
・場　所　：　恵比寿
・定　員　：　先着12名様　1社2名様まで。

店舗経営入門コース（2日間）　経営店舗経営、戦略について理解を深められるセミナー。
2日間を通して決算書が書けるようになります。

・日　程　：　第２期　10月23日・24日　両日とも10：00~18：00
　　第３期　1月23日・24日　両日とも10：00~18：00
・場　所　：　恵比寿
・定　員　：　先着12名様　１社2名様まで。
・受講料　：　75,000円（税別）

【お問合せ・申込み】

右記QRコードよりお申込みいただけます。

LINE@
WJエステカレッジ

セルライトゼロの
機能を生かして

美BODYへの道

美しく
キレイなバストへ

独自の育乳理論をもとに考案したバストケア

バストから流れてしまったお肉を正しい位置に移動させるバストケア。
セルライトゼロで深部から温め、栄養が巡ることによりボリュームアップが期待できます。
セルライトゼロで筋膜ケアと正しい姿勢に。脂肪移動させメリハリのあるバストラインに導きます。

施術ポイント



背中や腰回りのお肉を胸に移動。セルライトゼロのキャビラジハンドピースを使い、脂肪を移動させやすくする。



背面全体的にサイクロンラジで老廃物やコリをほぐす。血流へのアプローチで胸が育ちやすいコンディションに整える。



鎖骨下リンパと大胸筋をほぐす。サイクロンラジとハンドマッサージのダブルでデコルテにハリを与える。



脇のリンパが詰まると脇肉の原因に。脇下リンパ節を開きしっかり流す。



背中や脇肉から集めた脂肪を胸に集めてマッサージ。独自の育乳メソッドで美しくハリのあるバストラインを作る。

日々のお手入れを上手に取り入れていくことが、睡眠や女性ホルモンを整え、上質なライフスタイルに導きます。

■ADENAL For woman

アデナルフォーウーマンはワイルドヤムやザクロ、レッドクローバー、グリシンなどが配合され、ホルモンバランスを整えます。女性ホルモンや成長ホルモンは睡眠時に分泌されるため、上質な眠りから胸を育てていきます。
アデナルフォーウーマン 30 包入り
¥9,500(税別)



■Belseno

脂肪細胞を増やすボルフィリンや、バストにハリを与えるプエラリアやワイルドヤムなどが配合されているのでマシンを使用せずそのまま胸に塗っても効果的です。上質な眠りから胸を育てていきます。
ベルシーノ 150g ¥12,000(税別)



ホームケアを取り入れて施術の効果を実感する

ベルシーノとゼロスリムでダブルケア。
EMS をすることで集めたお肉を固定する。





■ZEROSlim

脂肪をバストに移動しデコルテにハリを与える。セルライトゼロで移動させたお肉をゼロスリムで固定。ゼロスリムはポレーション導入が可能なEMSなのでベルシーノの有効成分をダイレクトに導入しデコルテにハリを与えていきます。
ゼロスリム ¥97,000(税別)
ボディマッサージゲル、フェイスマッサージエッセンス各1付

売上が上がる!!

No.1バストアップ講習

結果がでる!

バストから美しいボディラインへ近づける、直営サロンで人気NO.1のバストコース。
結果に繋げられる独自のメソッドや技術を学べます。
お問合せやお申込みは下記まで

お問合せ・お申込み　MAIL:info@w-japan.net TEL:0120-994-104　担当：佐藤

これまでのEMSの常識を覆す
思いのままにボディメイク、バストケアに最適

ZERO lim



筋肉運動を刺激し、最も効果が期待できるとされる
1000MHzの「中周波」が
気になる部分の筋肉を徹底ケア！
ダイエット・筋力アップ・美容アップ効果を目的とした
3つの波形を組み合わせた10分間のプログラムが
サロンでの施術効果をさらに引き上げ、
女性らしく美しいボディライン＆素肌へと導きます。

年齢を重ねて
ボディラインが
気になる

筋トレは
苦手…

運動する
時間が取れない

…でも、キレイになりたいすべての人に

スポーツクラブ
に行く
時間がない

運動効果が
なかなか実感
できない

運動したいが
長続きしない

3つの波形で効率よくスリムアップ！

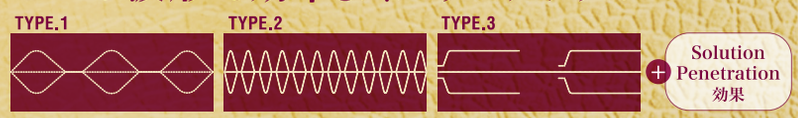

ダイエット効果
有酸素運動の原理で
ゆっくり筋肉を刺激し、
ダイエット効果に。

筋力 UP 効果
筋肉をスピーディに
刺激することで、
筋トレ効果に。

美容 UP 効果
筋肉を長い波長で
圧迫する
リンパドレナージュ。

セット内容　本体、充電台、
充電用USBケーブル、専用クリーナー

「フェイスマッサージエッセンス」
(美容液／80g)

「ボディマッサージゲル」
(ボディマッサージクリーム／200ｇ)

97,000円(税抜)



お取り扱いサロン募集

WORLD JAPAN ワールドジャパン株式会社

0120-994-104

東京都渋谷区恵比寿西 2-17-6

高度管理医療機器販売業・貸与業許可番号 第111040291号

Body makeup

SPORTEC 2019 Report

真夏の祭典、「スポルテック２０１９」にワールドジャパンも出展いたしました。今回はスポーツ・フィットネス業界に向けてセルライトゼロを初めてご紹介！

スポルテックではスポーツジムを経営されている方やフィットネス業界の方が多く来場されていました。ブースに立ち寄っていただいた方の多くは「エステと健康」「エステとフィットネス」のコラボレーションを検討されていてボディケアするだけではなく、それ以上にボディメイクを極められるマシンを探していると感じました。実際に展示会場で施術体験をしていただいた方からは「体が楽になった」「足のむくみが取れた」などのお声の他に、「体のラインが綺麗に出た」「カット出しや腹斜筋が綺麗に作れる」というお声もいただき、「セルライトゼロ」の多様性をアピールできたと思います。

現に鍼灸接骨院などエステサロンではないところへの導入が増加してきています。また大手フィットネスはエステを取り入れているところも増えているので、今後スポーツ・フィットネス業界とエステ業界がかなり近づくことが考えられます。

弊社直営サロンもフィットネスジムユアスポーツ千葉県勝田台店に入っております。集客もフィットネスから入ってくるので非常に集客しやすいです。来年も出展予定となっておりますので今後スポーツ産業にもセルライトゼロ旋風が巻き起こる3日間になるのではと感じました‼

次回の弊社展示会出展は9月9日~11日まで東京ビッグサイトで行われるダイエット&ビューティーにです。5月に発売したフェイシャルマシン「ゼロスキン」と大ヒット中の「セルライトゼロ」もご体験いただけますのでたくさんのご来場お待ちしております！







セミナー情報配信中

LINE@ はじめました

ワールドジャパンにＬＩＮＥ＠のアカウントができました！

友だち追加でワールドジャパンのセミナー情報やお知らせなどを受け取ることができます。

上記ＱＲコードより登録できますので、ぜひお試しください。

WJ公式スマホアプリ

セミナーのお申込みも…
オンラインショップでお買い物も…
セルライトゼロの施術の確認も…

オンラインショップのログインも簡単！

幅広く活用できるエステサロン支援アプリ！

ワールドジャパンの旬な情報を簡単にチェックできます！
ダウンロードは下記QRコードからどうぞ。



ワールドジャパン
エステサロン支援アプリ
（無料）

iPhone版
App Store からダウンロード

Android版
Google Play で手に入れよう

糖質・脂質など余分なカロリー40%カット！



これ・・・・・なかったことに！



食べ過ぎてしまう食欲を抑制＋余分なカロリーを排出！

脂質カット　糖質カット　食欲抑制　脂肪燃焼

話題の「シクロデキストリン」配合サプリメント





吸着力はキトサンの **16倍**

ダイエット時の食事前習慣 **20分前飲む**

余分なカロリーカット！ **40%**

食事前 20 分、 特に糖・脂質の多い時に BLOCK!

ゼロスリム / ブラックブロック　30 包 定価 7,000 円（税別）

ZERO lim Black block

ADENAL

肌運命が動く

「めぐり美容」



ADENAL Tie2 & For Woman

Dramatic events that change the fate of your skin



クレンジング洗顔

1回目は原液3プッシュでクレンジング。
2回目は2〜3プッシュを泡立てて洗う。

200mL / ¥10,000（税別）

美容液のようなテクスチャーでメイクや肌の汚れを浮き上がらせ取り除きます。
乾燥肌・ニキビ肌の方にも安心してお使いいただけます。



Tie2ローション

クレンジング洗顔の後ティースプーン1杯ほどをお肌全体になじませる。

120mL / ￥7,000（税別）

めぐり美容 Tie2。
5つの天然成分配合。

プランテ－ジホワイトEXにより、透き通る白いお肌に近づけながら、使う度みずみずしいお肌へ。

ブライトニング EX エッセンス

ローション後に2.3プッシュをお肌全体へのせる。

30mL / ¥17,000（税別）

白い肌から透明な肌へをコンセプトにしたスペシャルケア美容液。

VC9%、グルタチオン、甘草エキス、プランテージホワイトEX配合でメラニンの生成を抑え、シミ・そばかすの原因をWブロック。



タイトニング EX エッセンス

ローション後、もしくはブライトニングEXの後に2,3プッシュ気になるところへ。

30mL / ¥17,000（税別）

一段階上のお肌の艶とハリ、有害物質から肌を守るセカンドスキンとしてのバリア機能効果、潤いを保つ水分保持力を兼ね備えたスペシャルケア美容液。



Tie2クリーム

ローション、美容液の後にパール大を手に取りお顔全体へなじませる。

30mL / ¥13,000（税別）

めぐり美容 Tie2。

シミ、しわ、たるみ、くすみなどの原因に根底から働きかける浸透力の高い美容クリーム。



ForWoman

寝る前のナイトサプリとして1包お水に溶いてお召し上がりください。

30包 / ¥9500（税別）

めぐり美容 Tie2。
お肌もお身体もすべてめぐりが大切。
飲む全身美容液。
冷え性、むくみ、ダイエット、ハリや艶、肌荒れ、スキンケア、バストケア、生理不順、睡眠不足、疲労回復などのオールマイティーサプリ。



-5歳 あなたのキレイが目覚める「めぐり美容」

10年後も美しい、のために「めぐり美容」For Woman

100年人生。ADENALが提案したいのは、めぐりです。日常の些細なことで、乱れがちなホルモンバランスのために
整えて、めぐらせる。より一層、女性らしいボディラインつくりのために開発されました。
メリハリのある、女性らしいカラダへ活性。
話題のTie2とコラーゲン合成促進が期待されるグラマリズムエラスチン配合。お肌のためにハス胚芽、
スターフルーツ葉も配合。美しい、とは女性ホルモンが整っていること。めぐりを整えると女性ホルモンが整います。
毎日が快適で、肌の調子も良い。気持ちもなんだか前向き。新しいことに挑戦したくなる、そんな快活に暮らしたいあなたに。



東南アジアに分布するコショウ科の植物

ヒハツの果穂から抽出したエキスが血管老化防止作用、血流改善作用、体熱産生亢進作用により、冷えやむくみを改善する効果を確認。
沖縄では「ひはち（ふぃふぁち）」と呼び、琉球料理の薬味として利用。中国やインドでは昔から、体の冷えを改善する目的で用いられてきました。





ワールドジャパン株式会社がおすすめする

いま、これが欲しい理由

ひそかにブームになっている美のトレンドに注目し、
なぜ流行っているかを分析。
自分の美しさが自信になる！
一日中輝き続ける自分へ「毎日、輝く宣言」

ダイエットと逆の発想！脂肪組織や脂肪細胞の蓄積量を増やす

豊かなバストに導くと共に豊富なスキンケア成分が働きかけて健やかにうるおった美肌に導く高性能バストジェル。脂肪を蓄積させる作用に優れたハナスゲ根エキス(ボルフィリン)と女性ホルモンの働きを助けるワイルドヤムエキス、プリエラリアミリフィカ根エキス、ヒオウギエキス、さらに皮膚再生作用に優れたシアノコバラミン(ビタミンB12)を配合し、ハリと弾力に満ちた豊かなバストに導きます。



ベルシーノ　内容量：150g
￥12,000　（税別）

全身をデザインする引き締めゲル

脂肪細胞の代謝を促し体型を整えるスリム成分とカフェインのWの引き締め効果で、血行＆代謝促進。脂肪もセルライトも抑制します。さらに、リッチな美容成分も配合し、スキンケアまで同時に叶います。体の内側・外側から理想のボディラインへ。



ゼロスリム ボディーマッサージゲル　内容量：200g
￥7,000　（税別）

1000HzのEMS筋肉運動がホームエステの常識を変える

健康や美容を求めて来店したお客様が次回までのインターバルでせっかく得た成果がダウンしてしまうのは勿体ないですよね。より効果を早く確実に実感していただくためにホームケアできる「ゼロスリム」を開発。

・1000Hzの中周波の筋肉運動を促進させる
・業界初！ 3つの波形で効率よくスリムアップ
・痛みの緩和に成功
・専用ゲルで結果を早く出せる



ゼロスリムセット　1セット
￥97,000　（税別）

体温を熱エネルギーに変える光電子繊維でリラックス

「ゼロスリムサポーター」は、遠赤外線効果で、理想のシルエットへ導くシェイプアイテムです。「ゼロスリムボディマッサージゲル」でマッサージした後にゼロスリムサポーターをつけてリラックスしてお休みいただくだけでスッキリします。マッサージと遠赤外線の相乗効果で発汗作用を促し、キュッと引き締まったボディラインへ。



ゼロスリムサポーター　足用・ボディ用
各￥28,000　（税別）

ダイエット継続の根本に着目成功プロセスを徹底究明

大切な食事の代わりだから「満足」「美味しく」「艶やかに」心も体も健康的なダイエットを！今まで数々のダイエットを体験したけれど失敗ばかりの方へもお薦めできるダイエット成功のために必要なノウハウが詰まった商品がダイエットゼロです。ダイエット成功へと導くための”壁”となる部分を徹底解決。
ダイエットの根本を見直し、確実な対処法が組み込まれたダイエットゼロです。



ダイエットゼロ　40g×14袋
￥15,000　（税別）

ストレスを受けた体を植物のエキスで美しくキレイにする

ストレスを打ち消す植物発酵エキスを与えることで身体を正常に保ち健康や美容のバランスを整えます。セルファインの主成分は植物エキス。セルファインには古くから日本人の食生活の基本である米胚芽や大豆、さらにルイボスティーエキスやコラーゲンなど美容素材がふんだんに取り入れられています。液状なので吸収率は抜群。たった10mlで身体の中から元気になります。



セルファイン　10g×30個
￥8,000　（税別）

糖質・脂質など余分なカロリーを40％カット！

食事中の余分な脂を吸着して体の外に出します。その吸着力はキトサンの16倍！さらに糖の吸収を抑える効果もあり、話題の糖質カットも強化！
ブラックジンジャー・黒コショウ・唐辛子配合だから汗をかきにくい方、食べ過ぎてしまう方など身体の代謝をアップさせたり、筋肉を燃やす働きが期待できます。



ブラックブロック　30包
￥7,000　（税別）

肌運命が動く

めぐり美容

感動は永遠に。揺るがない運命を手に入れる。解き放たれる、みずみずしい肌のために。
いま、改めて自分に問いたい、肌への存在価値のためにできること。



ADENAL

Dramatic events that change the fate of your skin